

**NUESTRO
DICCIONARIO DE
LA FAUNA Y LA FLORA
DE SAN CLEMENTE**

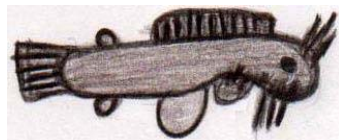

**Escuela Juan B. Cabral
y Escuela Pte. Yrigoyen Anexo
San Clemente**

Córdoba



NUESTRO DICCIONARIO DE
LA FAUNA Y LA FLORA
DE SAN CLEMENTE



NUESTRO DICCIONARIO DE LA FAUNA Y LA FLORA DE SAN CLEMENTE

AUTORES:

Candelaria Alberigi Gil, Sofía, Eliana y Paula Cuello Pereyra, Juana Villarreal Cuello, Malena Gil, Thiago Márquez Da Rosa, Santino Iriarte, Uriel Cuello López (Nivel inicial)
Lara, Mariano y Pedro Escobares, Carola Iriarte, Catherine Villarreal Cuello, Kevin Manzanelli, Julián, Kevin y Nicolás Pereyra, Bartolomé Antúnez, Ignacio y Matías Jaime, Tamara y Mario Quintana, Paloma Torres, Luz Márquez, Guadalupe Palacios, Agustín Cuello, Ayrton Gómez, Lourdes Ruiz Sarmiento y Brandon Murúa (Nivel primario)

**Escuela Sargento Cabral
Y Escuela Pte. Yrigoyen Anexo
San Clemente**

Córdoba

2013

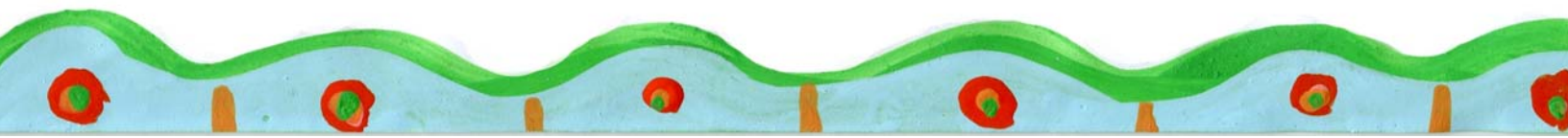

Coordinadora del proyecto: Patricia Pereyro

Diagramación, carátulas y guardas: Paula Ferrante

Corrección de textos: Patricia Pereyro

Colaboradores: Maria Angélica Bernal, Roberto Fiadone e Ignacio Ewert

Todos los que participaron de este proyecto lo han hecho en forma voluntaria, sin recibir beneficio personal de ningún tipo más que la satisfacción de incentivar la lectura, la escritura y el dibujo en los niños que viven en las comunidades rurales.

Coincidir Asociación Civil. 2013.

info@coincidir.org.ar / www.coincidir.org.ar



PROYECTO LEER

LECTURA Y ESCRITURA EN ESCUELAS RURALES

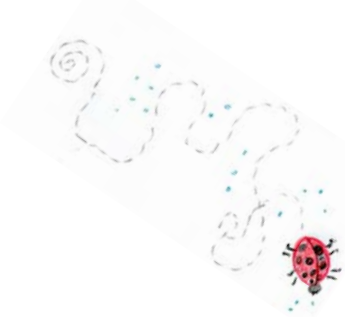

INTRODUCCIÓN



A todas las personas a las que les gusta leer, escribir, trabajar en equipo, dibujar, observar y caminar:

Los alumnos de la Escuela Juan Bautista Cabral y su anexo Jardín de Infantes Pte. Yrigoyen vivimos en San Clemente, Pedanía Potrero de Garay, Pcia. de Córdoba, y somos los que hicimos este diccionario para dar a conocer la flora y la fauna autóctonas de nuestro lugar. Lo hicimos guiados por nuestras maestras, Gladiz Vizani de primaria y Carolina Catania de jardín.

Fue un trabajo largo, como de dos años. Usamos lupas para observar de cerca cosas muy chiquitas, también usamos pluviómetros que aprendimos a fabricar para saber cuánto llueve. Salimos con el doctor Enrique Fey (médico del dispensario) a caminar y cuidar el ambiente, él nos hace juntar los papeles que encontramos en el camino. También nos visitó un guardaparque que nos enseñó a escuchar los pájaros en silencio y nos dijo que somos parte del Parque Nacional Quebrada del Condorito. Realizamos avistajes con Bernavé Gonzáles. Hicimos herbarios y preparamos té de plantas nativas para probarlo y aprender qué cura cada una.

Formamos un grupo de protectores de especies autóctonas llamado "Aventureros bajitos" y realizamos un sendero interpretativo en las cercanías de la escuela para crear un espacio de encuentro y esparcimiento para la comunidad, contribuir con el desarrollo de las especies protegidas y ser "guarda senderos" actuando como guías de los visitantes. Sacamos las plantas exóticas y dejamos las nativas para que en el sendero solo haya plantas nuestras porque las nuestras se usan y las exóticas intoxican sacándoles a las nativas la energía del agua, es decir, que las plantas exóticas consumen más agua que las nativas y son invasivas porque se regeneran más rápido que las autóctonas.

En San Clemente tenemos muchos problemas con esto:

- ✚ Cuando queremos tomar té para el dolor de panza, no encontramos la hierba adecuada.
- ✚ Las plantas exóticas matan a las vacas que las comen y queda feo olor. Además, causan sequías porque toman mucha agua y esto trae incendios.
- ✚ En el verano los turistas tiran basura al río y llenan las piletas y desperdician el agua dejando sin agua al pueblo.

Queremos un paisaje más saludable, trabajar todos juntos para mejorar el pueblo y que la gente sepa lo que sucede en este lugar y nos ayude a conservar especies que se están extinguiendo.

Los invitamos a que conozcan nuestro diccionario y que vengan a visitar NUESTRO LUGAR que es muy lindo, con muchos animales y pájaros para observar. Si se quieren comunicar con nosotros, pueden escribirnos a: escjcabral@yahoo.com.ar
¡Prometemos responder todos los mails!

Los aventureros bajitos, Señó Gladys y Señó Carolina





PRÓLOGO DEL EQUIPO DE TRABAJO

Recuperación del bosque serrano cordobés

San Clemente y Paso de la Pampa son parte de una villa serrana con arroyos, ollitas, buen aire, andar tranquilo, hierbas medicinales y bellos paisajes, en la Provincia de Córdoba, Argentina. Localidades que crecieron en el ambiente ecológico bosque chaqueño serrano, en paisajes que en los últimos años, la deforestación, la urbanización, la plantación de pinares, la introducción de especies exóticas, las sequías y los incendios han ido cambiando aceleradamente. Cambios que conllevan consecuencias sobre la productividad del suelo serrano, la conservación de la biodiversidad y la calidad de vida de sus pobladores que llegan a replantearse su permanencia o no en el lugar.

De aquí la intención de difundir el valor del bosque nativo, buscando sensibilizar a otras comunidades, escuelas, turistas y nuevos vecinos, a partir de “sacar a la luz” los saberes de las personas que viven a diario ese ambiente y sus problemáticas. Desde el 2011 trabajamos conjuntamente las escuelas rurales “Sargento Cabral” de San Clemente y “24 de Septiembre” de Paso de La Pampa, con el Museo de la Estancia Jesuítica de Alta Gracia, la Universidad Católica de Córdoba, la Agrupación Tierra y Ambiente y la Delegación Centro de la Administración de Parques Nacionales en el proyecto Recuperación del Bosque Nativo.

El proyecto incluyó un proceso de relevamiento y reconocimiento del paisaje con su flora, fauna, clima y relieve y la identificación de sus problemáticas socio-ambientales, creando como productos un “Sendero turístico de interpretación” en la escuela de San Clemente y una maqueta en la escuela de Paso de la Pampa, que fue elaborada con el asesoramiento artístico de Gustavo

En el 2013, con este camino recorrido y la propuesta del Proyecto **L.E.E.R, Lectura y Escritura en Escuelas Rurales** de Coincidir Asociación Civil, propusimos a las escuelas la realización de un diccionario de animales y plantas del lugar como una nueva oportunidad para invitar a los niños a participar en la conservación, protección y revalorización del bosque nativo en su propio contexto geográfico, social, cultural y ambiental. Los docentes se entusiasmaron con la tarea y este es el resultado, un diccionario infantil, escrito e ilustrado por los habitantes más pequeños del lugar quienes van formando su conciencia ecológica, su identificación con la zona y su propia idea de la naturaleza al mismo tiempo que desarrollan su curiosidad científica y sus habilidades escritas relacionadas con la búsqueda y la organización de información.

EQUIPO DEL MUSEO: Romina Osuna, Olga Bartolomé, Mariano Giosa, Coordinadora Museológica
Adriana Martínez.

TALLERISTAS: Pilar García Conde (Administración de Parques Nacionales), Mercedes Masco (Universidad Católica de Córdoba), Miriam Baigorria, Aldana Rossi Y Gustavo Bareiro



NUESTRO
DICCIONARIO
DE LA FAUNA Y LA FLORA
DE SAN CLEMENTE





ABEJAS:

Son buenas voladoras. Viven en la colmena de 20.000 a 100.000 abejas. Sacan el polen de las flores para hacer la miel y nosotros la comemos con pan. Hay tres clases de abejas en la colmena: la reina,



las obreras y los zánganos. Saben contar hasta cuatro, cuando falta una abeja, salen todas a buscarla. Tienen aguijón para defenderse.



ALECRÍN DE CAMPO:

Es una planta que crece al lado del camino, al lado del río y alrededor de los árboles.



ALGARROBO:

Es un árbol con gruesas raíces y muchas hojitas con espinas



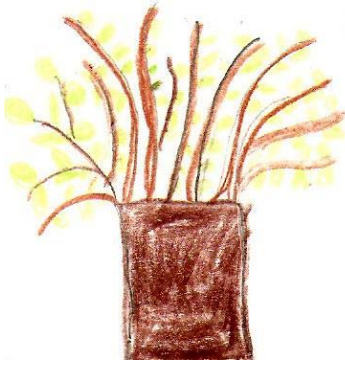

grandes. Es muy grande y vive muchos años. Da unas semillas que se usan para distintas cosas. Con las semillas y sus vainas se hace la harina de algarroba.



ARAÑA:

No es un insecto, es un arácnido. Tiene ocho patas y ojos chiquitos. Su cabeza y su tórax están unidos. No tiene antenas ni alas, tiene un par de apéndices llamados pedipalpos que funcionan como sensores



delante de sus patas. Su cuerpo es segmentado, articulado y con pelos. Hacen sus nidos en todas partes, pero ocultos. El único lugar en el mundo en el que no hay arañas es en la Antártida. Comen muchos insectos. Nace de huevos. No es agresiva por naturaleza, muerde solo cuando se siente amenazada.

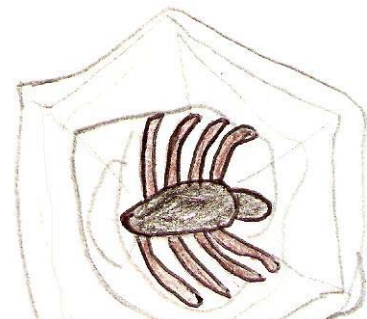

B

Bb Bb

BERRO:

Planta que crece a orillas de arroyos o lagunas, sus hojas son usadas en ensaladas como la lechuga, son redondas y gruesas. *Con mi abuela vamos a juntar por donde pasa el río.*

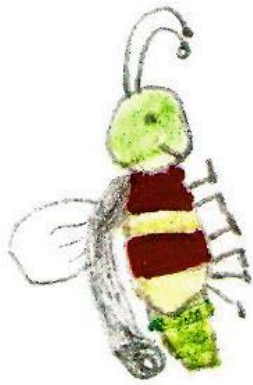
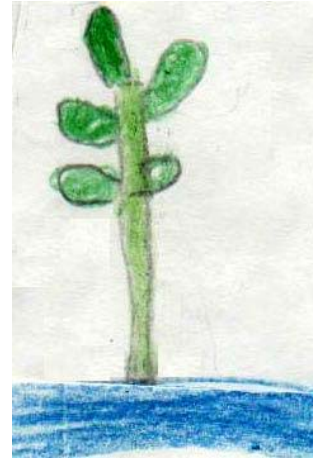

BICHITO DE LUZ O LUCIÉRNAGA:

Es un insecto nocturno que lleva una luz fosforescente que prende, apaga y pone pausa y la usa para atraer a otros bichitos de luz. Tiene las patas cortas y se parece a un gusano.



Cuenta la leyenda que un bichito se acercó a San José, a la Virgen y al Niño Jesús recién nacido y con un rayito de luna sobre su espalda los alumbró. La familia agradecida le premió concediéndole un brote de luz propia.





BOTÓN DORADO:

Es una hierba que crece con sus hojas pegadas al suelo. las hojas

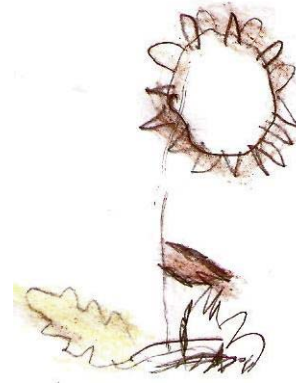

tienen formas onduladas con pelitos blancos y una nervadura marcada. Nosotros las usamos para realizar moldes de cemento que luego nos sirven para comederos de aves. La flor es amarilla y se las ve en la punta de varitas largas y lisas.



BURRO:

El burro es más chiquito que el caballo, pero tiene orejas más grandes. El macho tiene el relincho más fuerte que el de la hembra. Anda por las sierras. Es poco inteligente. Se comporta violento, es muy

bruto. Algunos cargan más y otros menos. Algunos son vagos.

C c h a



CABALLO:

Son animales herbívoros, consumidores primarios, comen pasto o heno de alfalfa y granos. Por sus dientes se conoce la edad y el



sexo, los machos generalmente tienen 49 dientes mientras que las hembras, 36. Son fuertes, resistentes, ágiles y sociables. La gestación de una yegua es de 11 meses. Nacen en la primavera. Son un amor después de nacer. Un potrillo es capaz de ponerse de pie y de correr al transcurrir dos horas después de su nacimiento. Se sienten aburridos y tristes si no tienen la compañía habitual de personas u otros caballos.



CACHALOTE:

Es un ave que vive en la zona. Come lombrices. Canta poquito. Hace su nido en los pinos.

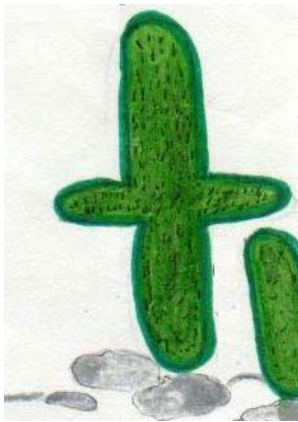

CACTUS:

Son plantas que han cambiado sus hojas por espinas como adaptación para resistir la sequía. Pertenecen a una familia grande por la cantidad de especies que se conocen. Además sirven para señalar algunos cambios en el clima. La venta está prohibida porque los cactus más lindos están desapareciendo. Argentina es el segundo país con más variedades de cactus.



CALANDRIA:

Ave de 20 cm. Come lombrices y langostas. Hace su nido en los árboles. Sus alas son rayadas negras y blancas. Cantan fuerte. Ponen cinco huevos que son blancos con pintitas marrones.



CHINGOLO:

El chingolo es un ave que vive en grupo. El macho tiene un copete y la hembra, no. Comen semillas de las frutas de los árboles. Los pichones comen las semillas más chiquitas.

CHUÑA:

Son aves terrestres que corren en lugar de volar (aunque pueden volar bajo a poca distancia). Tienen cuello, patas y cola largas, solo las alas son cortas mostrando su forma de vida. Son aves parduscas con crestas, viven en ambientes secos. También son llamadas pájaros serpentarios porque se alimentan de serpientes, lagartos e insectos. Dicen que las chuñas anuncian lluvia cuando se las ve siempre caminando.





CIEMPIÉS:

Es un bichito que vive debajo de las piedras, es muy chiquito y tiene cien pies, por eso los llaman ciempiés.

CLAVEL DEL AIRE:

Es una planta que crece en los árboles sin tocar la tierra.

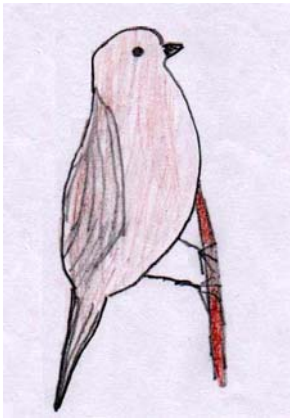

CORBATITA COMÚN:

Es un pajarito mansito y muy lindo, come mijo. El macho es blanco con gris y un poco negro. La hembra, de color marrón claro.



COCO:

Es un árbol nativo de las sierras que tiene hojas bien verdes y espinas muy puntiagudas. Las hojas todo el año están verdes. Le salen hongos



que se pueden comer. Los chiquitos nacen cerca del coco y los grandes, lejos. Sirven para salsas y escabeches. Tienen olor feo.



CORTADERA:

Es una gramínea, sus hojas son finas como agujas. Si las agarrás, te cortan, por eso se llaman comúnmente cortaderas. Protegen la tierra, donde crecen, se forman hormigueros que mantienen el suelo flojo.

COTORRA:

Hace nido en los pinos y en árboles con espinas. Pone cinco huevos. Viven varias hembras juntas y un solo macho. Cuando los pichones machos crecen, los expulsan del grupo. Algunas hembras, cuando son adultas, arman otro nido con otra familia. Sus plumas son verdes y cuando se les cae alguna la usan para hacer el nido. Cuando el macho que vigila se siente amenazado, comienza a gritar para avisar al grupo.

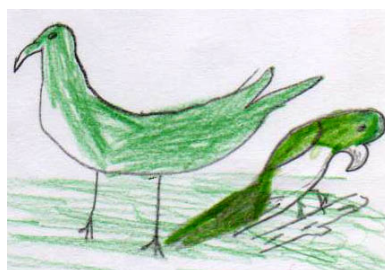

CULANDRILLO:

Es como un helecho. Vive debajo de las piedras en lugares húmedos. Las hojas son redonditas y chiquitas. Se usa para medicina y como planta de maceta.



D d D d



DORADILLA:

Es un helecho porque su tallo no es de madera dura. Crece en la sombra, en lugares húmedos, preferentemente donde abundan muros y peñascos. Posee hojas bastante largas, pueden llegar a los 20 cm y presentar divisiones en gajos a lo largo de toda su expresión. Al ser un helecho, es una planta que no florece.

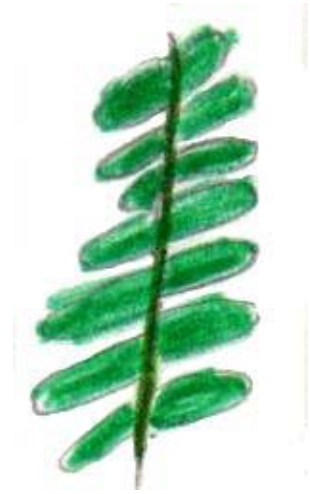

E e E e



ENREDADERA de CAMPANA ROJA:

Es nativa, se enreda en árboles, postes o alambres. La hoja tiene tres puntas, también tiene manchas. La flor parece una campana y la visita el picaflor.



ESPINILLO:

Tiene muchas espinas, la flor es amarilla y sus semillas crecen dentro de vainas muy duras.

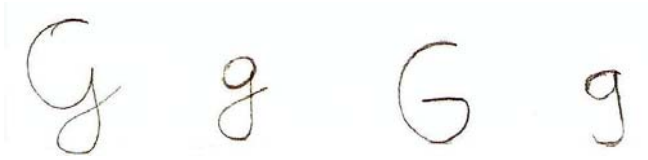

GALLINA DEL AGUA:

Su cuerpo es pequeño, tiene patas finas y largas de color verde, su pico es rojo y largo. Come semillas e insectos. Vive en regiones húmedas.

GARRAPATA:

Son parásitos de los perros. Se suben a los perros y a las orejas de las vacas para chuparles la sangre. Son chiquitas y grises, cuando se las pisa, revientan y les sale la sangre que chuparon.



GATO DEL MONTE:

El gato del monte vive en pareja. Caza palomas, patos, liebres, cuises y gallinas. Vive en cuevas, madrigueras. Tiene dos cachorros cada vez que tiene cría. Los cachorros los siguen hasta que aprenden a cazar, recién entonces se separan.



GIRASOL:

Tiene la flor amarilla que siempre mira al sol. Tiene semillitas que nos dan aceite.

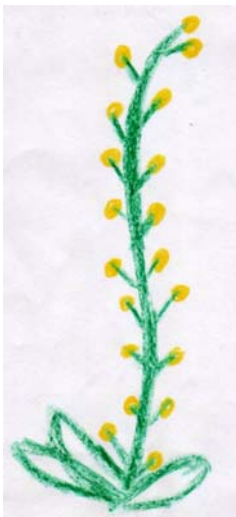
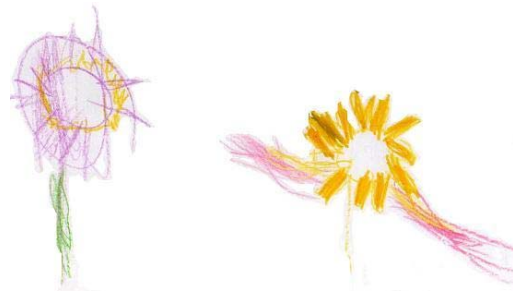

GORDO GLOBO:

Crece hasta un metro de altura, tiene flores amarillas que parecen globos y vive en el bosque entre los pinos. Abajo tiene como unas rosetas de donde las abejas sacan polen y lo llevan a otra flor para que crezca una nueva planta.

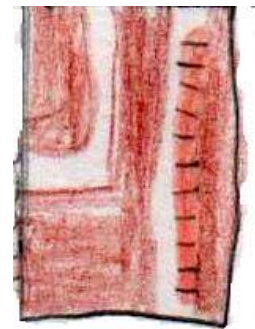

GUSANO:

El cuerpo de los gusanos es blando. Los gusanos son de diferentes colores, comen hojas.



H h

H h



HALCÓN:

El halcón caza en grupo. Es un ave rapaz diurna, alcanza los 50 cm de longitud. Vive de a dos. Cuando la hembra pone huevos, los empolla el macho. Tiene garras y un pico como un gancho.

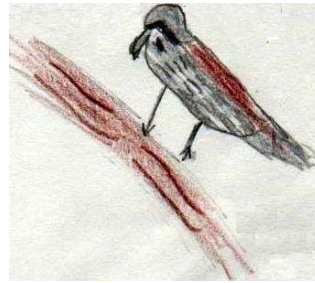

HELECHO

Son plantas sin flores que viven en el bosque en lugares húmedos.

HONGO:

Vegetal sin flores y sin clorofila. Crece en lugares donde hay poquito sol, debajo de los pinos y de los cocos. Algunos se comen y algunos no, porque son venenosos.





HORMIGA:

Es un insecto muy particular. Se la reconoce fácilmente por su cuerpo pequeñísimo y sus patas extremadamente largas y finitas. Si pierde alguna, le crece otra. Vive en grupos donde se encuentran reinas fecundas y un gran número de obreras, hasta 500.000 en algunas colonias. La obrera recolecta hojas para el invierno, la reina es la más grande, el zángano es macho y tiene alas.

HORNERO:

Este pájaro construye la casita con forma de horno de barro. Vive en pareja. La

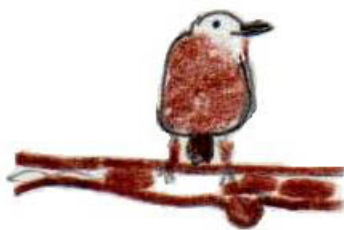

hembra pone hasta tres huevos.

Su color es marrón pardo y el pecho blanco y es el símbolo del país. Come insectos y semillas.

HURÓN:

Las crías crecen dentro de la panza de la mamá durante 40 días. Cuando nacen son muy



pequeñas y sus ojos están cerrados. Son excelentes cazadores de roedores y bichos como caracoles e insectos.



J j

I i



IGUANA:

Su cuerpo tiene escamas, se parece a los dinosaurios. Puede medir hasta un metro y medio de largo. Vive en los huecos bajo la tierra y come insectos y huevos. Pega con la cola.



J j

J j j j

JARDINERO:

Existen numerosas variedades de este pájaro. Es un ave muy hábil para construir su casa en forma de glorieta que adorna con plumas, piedritas de colores y flores diversas donde se reúne en sociedad. Estas glorietas son distintas según la clase de pájaro jardinero que

la fabrique y pueden tener desde musgos y hojas brillantes, hasta orquídeas. Es originario de las islas Molucas.

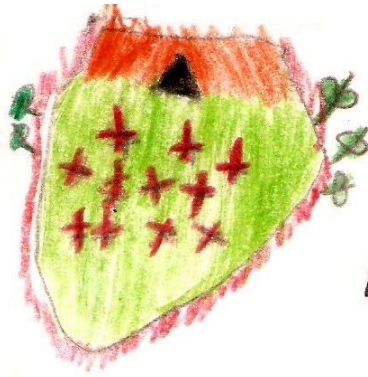

JILGUERO:

Es un pájaro de Córdoba. Vive un macho con todas las hembras. Les encanta la fruta de la manzana. *Yo conozco esta poesía:*

*En la llamada del verano
que ondula por los trigales
sus regocijos triunfales
canta el jilguero ufano.*



*Canta, y al son cristalino
de su garganta amarilla,
trigo nuevo de la trilla
tritura el vidrio del trino.*

*Y con repentino vuelo
que lo arrebató, canoro,
con una cabeza de oro
cruza la gloria del cielo.*



JILGUERO DORADO:

El macho es amarillo con alas negras, come mijo y es muy lindo. La hembra es gris.



JOTE:

El jote vive en las sierras. hace su nido en las barrancas donde ponen sus huevos para tener sus pichones.

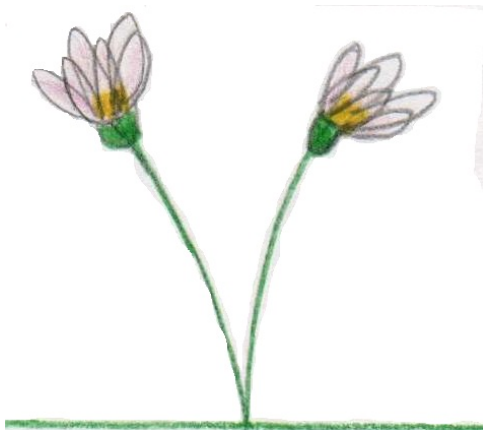

JUMBA o CANCHALAGUA:

Es una planta con flores de seis pétalos que nunca se abren. Vive en suelos arenosos y florece en verano. Cuando tiene la flor no tiene hojas. Al florecer, anuncia lluvias o tiempo con mucha humedad.



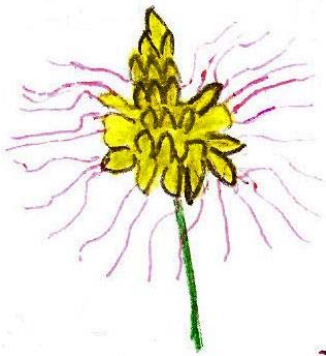

LAGAÑA DE PERRO:

Es un arbusto nativo. Lo buscan los picaflores para alimentarse. Tiene olor feo. La gente lo arranca para plantarlo en sus jardines en la ciudad porque su flor es muy bonita.

LAGARTO VERDE DE ACHALA O LAGARTO ACHALEÑO O LAGARTO DE COBRE DE ACHALA:

Llega a medir 11,5 cm de largo. Tiene cabeza alargada triangular y su cola es más larga que el cuerpo. Es de color verde el macho y amarillo con bandas transversales negras,

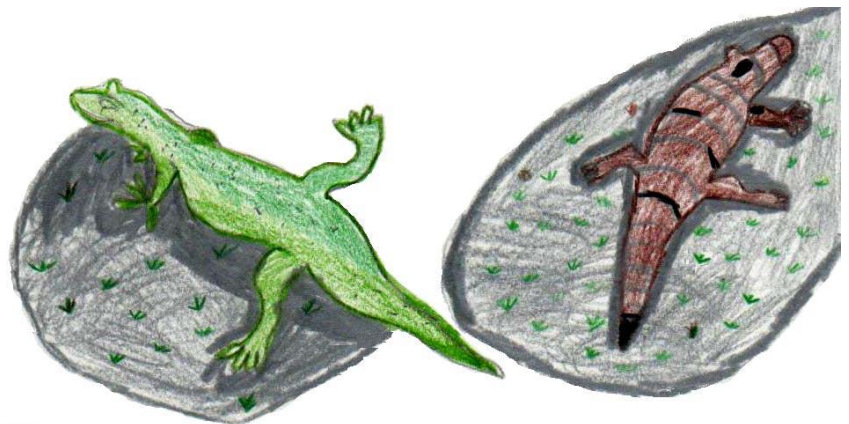

la hembra. Come insectos y vegetales. Pone hasta tres huevos grandes de color blanco sucio. Puede ser capturado por el zorro achaleño y por aves rapaces. Se lo puede ver en El Descanso, un lugar cerca de la escuela, sobre las grandes rocas. Como su casa fue dañada hace muchos años por el pastoreo de ganado, ahora

encontramos muy pocos por acá, porque casi todos buscaron protección en la Quebrada del Condorito.

LIEBRE:

Vive en madrigueras que son cuevas en la tierra. Come hierbas y pastos. Se esconde entre los yuyos altos. Es rápida y hábil para esquivar cuando es perseguida.



LIGUSTRÍN:

Es un arbusto con hojas redondas y tronco finito, largo y derecho, que se ve en las casas porque se usan como tapia. No es de acá. *Yo encontré uno al lado del arroyo que formaba un túnel y nosotros pasábamos por abajo, todos en fila.*



LOMBRIZ:

Puede comer la fruta que tiran. Vive bajo la tierra. Es finita. Es buena para la tierra porque la cuida. Hace pocitos para salir.





MARIPOSA:

Las mariposas sacan el polen de las flores. Cuando ponen las alrvas o huevos, mueren. Come hojas y tiene muchos colores.



MARIPOSA MONARCA:

Las mariposas monarcas son venenosas. Ponen sus huevos y mueren. Viajan mucho en grupo. y llevan polen de flor en flor.



MICHAI: Es un arbusto espinoso. Sus hojas son duras, con forma de rombo con tres pequeñas espinas.



Las flores son de color amarillo anaranjado y son arrancadas fácilmente por el viento y la lluvia.

El fruto es una uva de color negro azulado con semillas, se puede comer y hacer dulce. La raíz y la corteza del michai se usa para teñir lana de color amarillo.

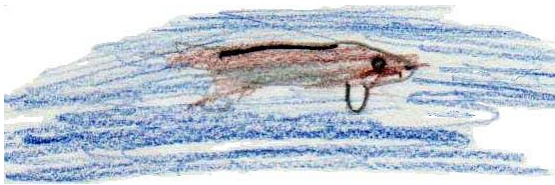

MOJARRITA:

Es un pez. Come pan y es gris. Puede medir hasta 10 cm de largo y 2 de ancho. Los machos pelean por la hembra. Cuando viene la trucha, se esconden. Son peces que viven en el arroyo y se usan como carnada, por eso cada vez quedan menos en los arroyos.

MOLLE:

Es una planta nativa. Tiene tres hojas lisas con puntos negros en cada palito. Es un árbol que te flecha (salen puntitos rojos en la piel).

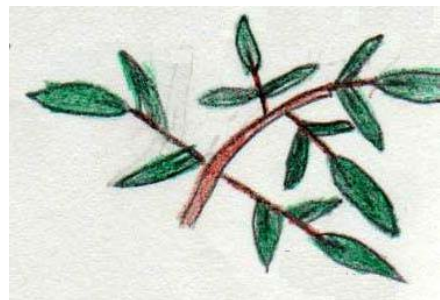



Hacemos leyendas con el molle y sus frutos sirven para endulzar el mate. Algunos bichitos se le asientan en la hoja.

MORADILLO:

Es un arbusto nativo. El palo es grande y sus hojas chiquitas. Sus pequeños frutos son comidos por los pajaritos. Con sus hojas se hace un té que sirve para analgésico.

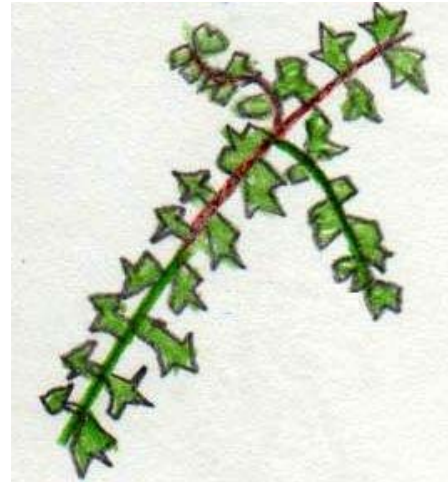

MORRENIA:

Es una planta nativa de la zona. Se ve en San Clemente. La hoja tiene forma de corazón. Florece desde octubre hasta febrero. La flor es verde claro, tiene hojas grandes y pequeñas. El tronco es verde oscuro y finito. Cuando se seca el fruto, se separan las semillas y vuelan como plumerillos todas sus semillas.

MOSQUITO:

Es un insecto que vuela y pica a las personas. Pican a la noche cuando duermen los humanos. Son animales

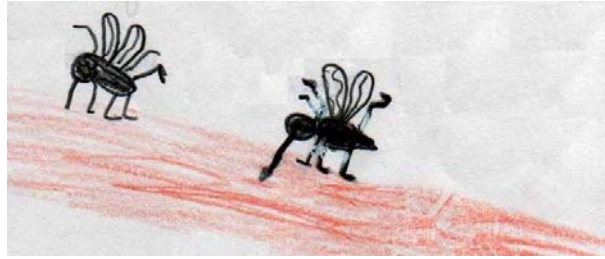

invertebrados, tienen dos alas y seis patas articuladas. Se adaptan

a todo y viven en todas partes: en la tierra, en el aire y en el agua. Su tamaño les permite introducirse en sitios mínimos y les basta con poco alimento para vivir.

Hay muchas especies. El *aedes aegyptus* es una especie de mosquito que transmite el dengue. Hoy, se combate con campañas



de información y fumigación. Ponen sus huevos en el agua, por eso prefieren vivir en los pantanos o donde hay agua estancada. No tenemos que tener cacharros con agua para que no nazcan en las casas.

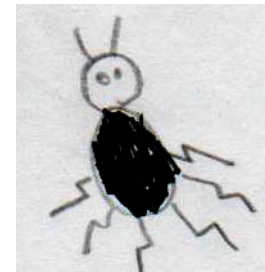

MULA:

La mula pega patadas y está siempre descalzada porque no se deja calzar. El macho es más grande

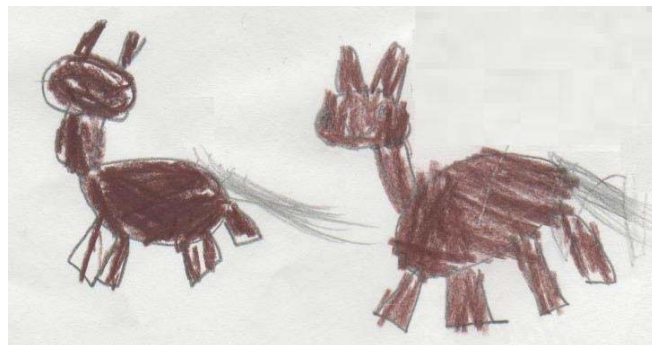

que la hembra. Es una especie de equino, come hierbas y camina con las puntas de los dedos que se encuentran ocultos dentro de unos "zapatos duros" llamados pezuñas. En el interior de esta dura pezuña sólo hay un dedo. A los pocos minutos de nacer ya pueden caminar.

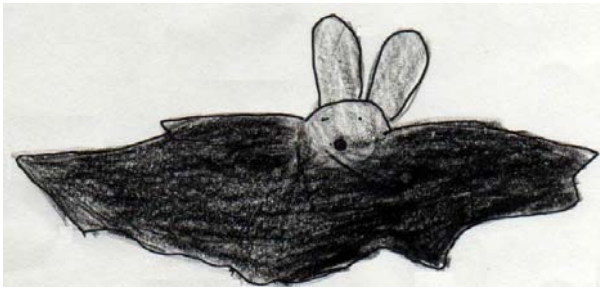

MURCIÉLAGO:

Los murciélagos son unos mamíferos voladores y con pelo. Sus alas están hechas de una fina piel que se extiende por

encima de los dedos como la tela de un paraguas. Los murciélagos viven en todo el mundo pero no es frecuente verlos volar. Es autóctono.



ÑANDÚ:

Es un pájaro grande, pero no vuela. Come pasto y semillas.



ORTIGA:

Es una planta bajita, si la tocás, te pincha la mano.
Para tocarla no hay que respirar.

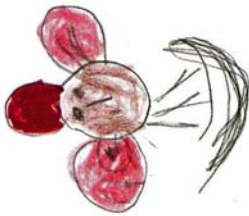

PÁJARO CARPINTERO:

Vive en los huecos de los árboles que
muchas veces hacen ellos mismos.

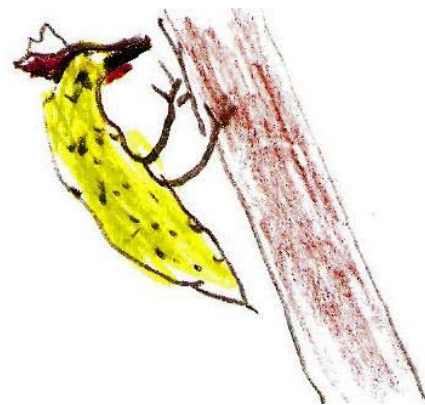

PATO:

Come peces. Puede pasar bastante tiempo bajo el
agua. Un poco vuela y otro poco nada. Hace "cuac
cuac".





PEINE DE MONO:

Es una enredadera. Las flores que da son blancas con centro amarillo y parecen campanitas. Sus semillitas están cubiertas por una laminita para que el viento las lleve y las siembre en otros lugares.

PEPERINA:

Vive en el campo, debajo del molle.
Tiene muy rico olor y se le puede poner al mate.



PEPITERO:

El pepitero o "semillero" macho tiene el pico naranja y come mezcla o semilla. La hembra tiene el pico negro y come lo mismo que el macho. El semillero pica muy fuerte, también es llamado "pica hueso" o "pájaro de combate".

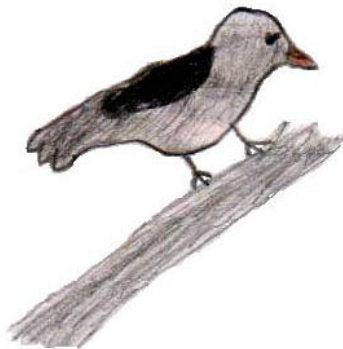

PEPITERO DE COLLAR O SEMILLERO:

El macho tiene un silbido y la hembra hace "ti ti" como una bocina. Come semillas duras por eso tiene un pico muy fuerte. Hace su nido con palitos. El pico de la hembra es negro y el del macho, anaranjado. La hembra pone cuatro huevos blancos con puntitos marrones. Sus pichoncitos son negros.



PICAFLOR:

Tiene muchos colores pero la cabecita es toda verde. Vuela ágil entre las flores y les chupa la miel. Mueve muy rápido sus alas para volar alto y para mantenerse en el aire mientras chupa las flores.

PIQUILLÍN CHICO:

Es un arbusto nativo que tiene flor amarilla y unas naranjas chiquitas, carnosas y dulces que son comestibles y sirven para uso medicinal. Sus hojas son pequeñas y sus ramas tienen espinas. Crece en el bosque y en el campo.

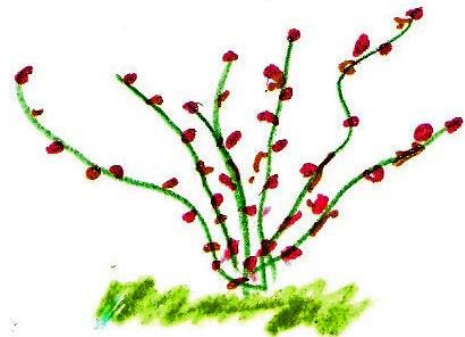



PUMA:

Vive en el monte. Le gusta comer vacas y terneros. Es buen cazador. Es malo porque rasguña. Sus orejas son cortas.

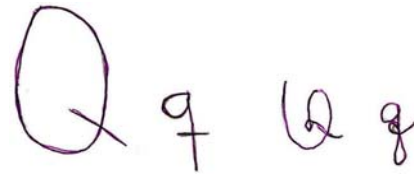
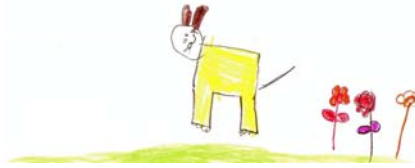

QUIRQUINCHO:

Vive en cuevas, tiene caparazón duro con pelos para arriba. Pasan rodando por el camino. Come maíz y pasto. No tiene más de dos crías. Su cola es dura y sale de noche.





RANA:

La rana salta y canta. Vive en el agua, en la tierra y en las piedritas.
Sus bebés son verdes. Come moscas.



SANTA LUCÍA:

Es una planta que crece en los matorrales. Si un animal come santa lucía puede morir.
Larga un agua que es muy buena para los ojos.



SAPO:

El sapo tiene sapitos. Es todo verde, tiene cuatro patas. Vive en el agua, come moscas,





mosquitos y otros bichitos. Salta y camina. Canta "cro cro" por ahí, a la noche. Pone huevos transparentes y cuando nacen son renacuajos. *Tira leche a los ojos, si lo molesta una niña y no podés mirar más.* Vive en las piedras o también en el arroyo. Los sapos cantan con las ranas, son amigos.

SAUCE:

Vive al lado del agua. Las ramas llegan hasta el suelo. En verano, da sombra, en otoño, pierde las hojas. Con la corteza se hace un té para bajar la fiebre y calmar dolores.





SIETE COLORES:

Es un ave que vive en grupo. En verano se ven muchos. Las hembras son más

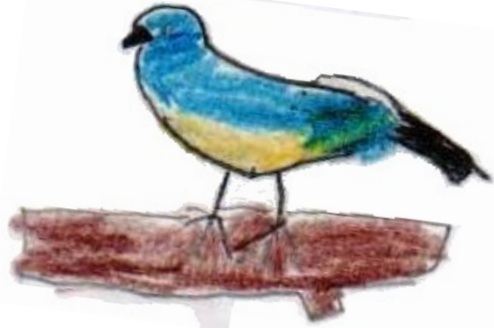

arrugaditas y descoloridas.

Come las bolitas del *siempre verde* y viaja muchos kilómetros para evitar el invierno.

T t t t



TALA:

Es un árbol nativo. Tiene muchas espinas, sus hojas son como serruchos, su fruto es anaranjado y dulce. La copa es de un ramaje intrincado y de hojas duras. Evita que las lluvias fuertes arrastren el suelo y lo erosionen. Su raíz tiene color café y su madera triturada da un tinte amarillo verdoso. Pierde parte de sus



hojas en otoño y cuando las recupera su sombra es muy fresca. Muy recomendable para parquizar: requiere poco riego, sol abundante y suelo con buen drenaje. *Los indios hacían sus casas al lado de un tala.*



TERO:

Es un gran comedor de insectos. Hace su nido en los pantanos. Tiene agujas en las alas.



TOLA:

Arbusto sin hojas. Tiene ramas con espinas grandes, verdes. Las flores son blancas, en racimos, con olor nauseabundo. Sus frutos son cápsulas con tres globos.

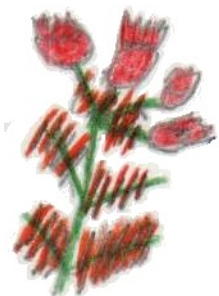

Sus raíces mantienen las brasas encendidas. En el sendero, las encontramos en "La Cascada" en "El Descanso" y en "La Ventana de la Sierra",

partes del sendero que rodea la escuela. Las mamás usan la tola en té para la fiebre.



TORDO PICO CORTO:

Es un ave de color negro. Los machos se pelean por las hembras. Comen insectos, semillas y granos.



TORDO MÚSICO:

Es un ave de plumas color marrón con matices negros que alcanza los 18 cm. La hembra puede tener 4 huevos. No hace nidos, usa los nidos de las loras. Come maíz y avena. Para los pichoncitos buscan los frutos de los árboles con espinas.

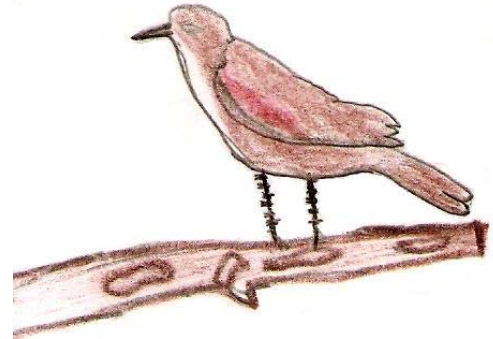
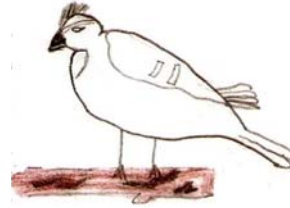

TORDO RENEGRIDO:

Es un tordo caso morado, tiene pico más largo que el del tordo pico corto y también, que la hembra. No se ven mucho en la zona porque debido a los incendios, algunos han cambiado su habitat.



TORONJILLO O MELISA:

Es una hierba medicinal. Se utilizan las hojas para hacer un té que calma los nervios. También se usa para la tos, la gripe y contra el mal aliento. Tiene olor a limón.



TUSCA:

Es un árbol con hojas compuestas por hojitas pequeñas con dos espinas blancas. Las flores son amarillas como pompones. El fruto es una vaina como un rosario de color rojizo. Se usa para leña, carbón y como planta aromática.



U u U u

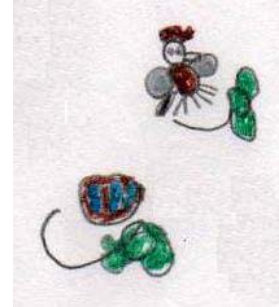

URRACA:

Es un pájaro. En los nidos tiene los hijitos que nacen de los huevitos redondos azulitos. Lo rompen solo para salir. Solo los hijos les rompen los huevos. Hacen "piu piu" cuando cantan. Vuelan alto y comen de esas cosas redondas verdes de una planta. También le decimos "pirincha".

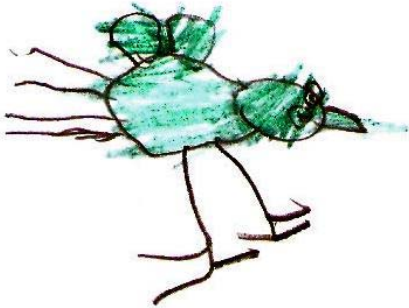

V v V v

VACA:

Es un animal doméstico, come pasto, alfalfa, y hojas. Nos da carne y leche. Sus hijos se llaman terneros. La vaca tienen cuernos, hace "muu" y algunas son negras.

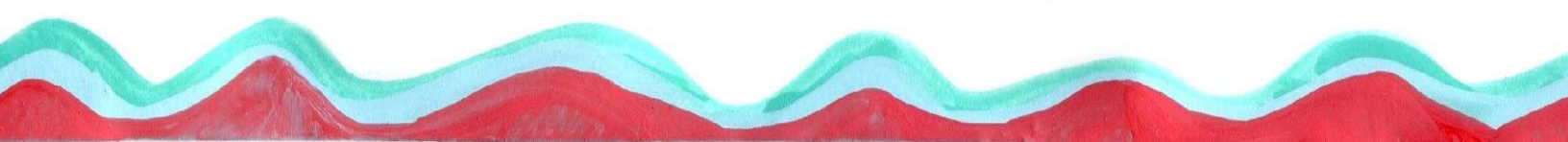



VAQUITA DE SAN ANTONIO:

Es un bichito que vive en las plantas, su cuerpo es marrón y sus alitas rojas. Come hojas.



VERNONIA NUDIFLORA (ALECRÍN DE CAMPO):

Es una planta nativa de nuestro campo. La flor es violeta y perfumada, las hojas son finitas y largas. Su tallo es verde claro. Crecen por todas partes.



VÍBORA:

Se arrastra como un cocodrilo. Vive en una cueva entre las piedras.

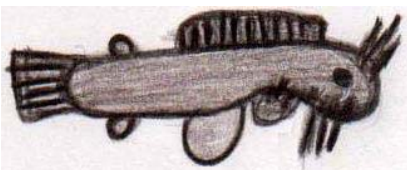

VIEJA DEL AGUA:

Es de la familia de los peces gatos. Posee ventosas bucales.

Su nombre científico es loricariidae, pero es conocida popularmente como *vieja del agua*, *vieja del río* o *cucha*.



Es muy buscada como limpiadora de algas. Es carnívora. Sus colores son el marrón oscuro y el negro con blanco.

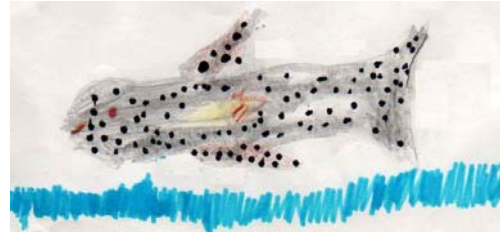

VIZCACHA:

Es un mamífero roedor que habita en la llanura. Tiene pelo largo y grueso de color gris oscuro en el lomo y gris más claro en el vientre.



La boca es ancha. Los dientes largos y arqueados. Se alimenta de raíces y pastos tiernos. Vive en cuevas, el conjunto de estas cuevas se llama madriguera o vizcachera.

Es un animal dañino porque devora los cultivos. Es un peligro constante para los jinetes. Su piel se usa en peletería.



y y Y y



YARARÁ. Es una serpiente muy venenosa. Puede medir hasta un metro de largo. Su cabeza es chata, su color es marrón con negro formando mapas. Su cola tiembla y suena como un cascabel cuando va a atacar.



YERBA BUENA:

Es una planta que crece unos 30 cm de alto. Se expande muy fácilmente. Sus hojas son alargadas con borde áspero. Las flores son blancas y nacen de espigas. Se usan sus hojas como infusión para tratar gases y aliviar espasmos.

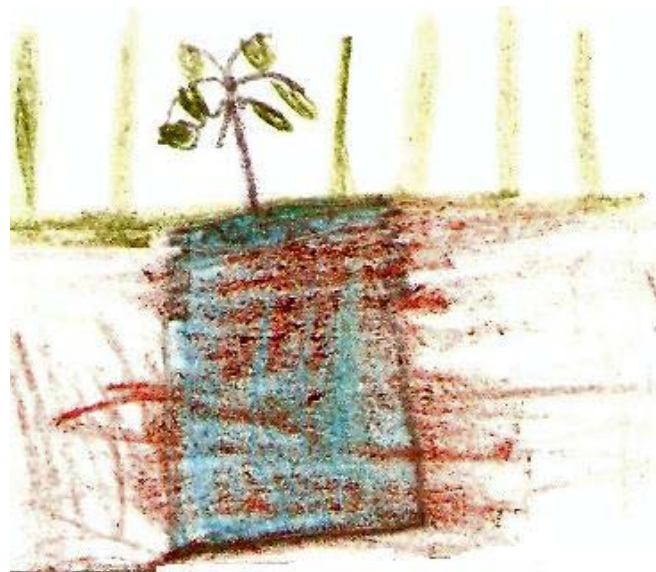

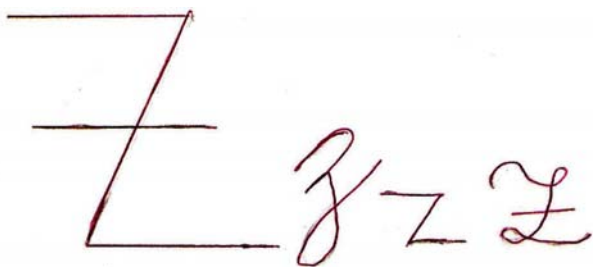

ZORRO:

Es un animal mamífero, de orejas grande, de hocico puntiagudo. Tiene una piel de pelo largo y espeso. Es inteligente y astuto. Come aves y pequeños animales del campo. Algunas aves de las que come las roba del gallinero. Sale a última hora del día y a la noche grita fuerte. La piel del zorro es muy preciada. *Tía Blanca tiene un abrigo de piel de zorro.*



ZORZAL:

Es un ave de color gris o marrón. El tamaño de su cuerpo es mediano. Su pico es amarillo, tiene cola cortita. La hembra pone cuatro huevos. Hace su nido en los árboles, come lombrices y semillas del piso. Tiene un canto muy potente.



ZORZAL COLORADO:



Es un ave con pico amarillo, dorso pardo, su pecho y abdomen son rojizos y las patas amarillentas. Al sentir su canto agudo, da la impresión de que lo hace por el placer de cantar.

ZORZAL GATO:

Su nombre científico es *turdus*. Es un ave que anida en el bosque de ligustrines del sendero. Su nido, tiene forma de copa con bordes definidos de barro. Es negro que va aclarando hacia el vientre, con un círculo amarillo alrededor de los ojos y con el pico amarillo también. Su canto aflautado, repetitivo y

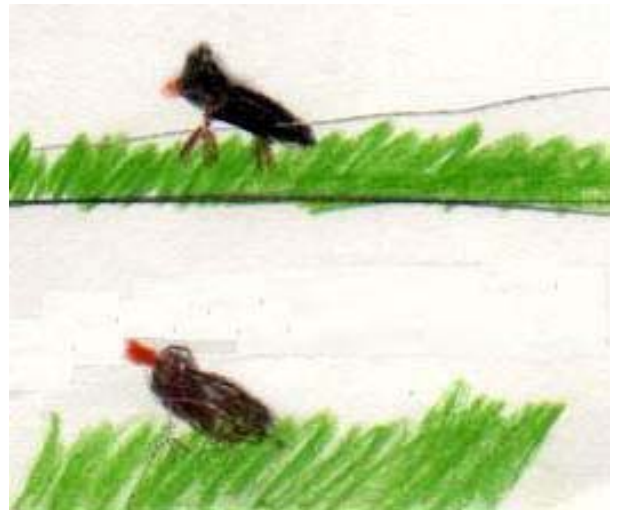

gorgojeante se escucha al amanecer y al atardecer. A veces, se lo puede ver en el suelo buscando lombrices, gusanos, semillas o frutas; le gusta comer de todo, es omnívoro. La hembra tiene plumas marrón clarito marcado con puntos oscuros.

LOS AUTORES EN PLENA TAREA DE INVESTIGACIÓN





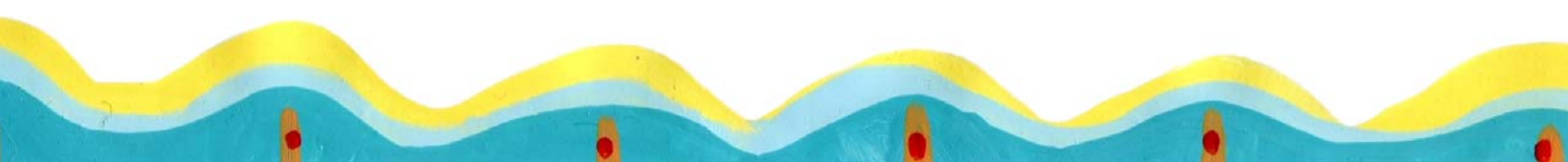

índice



Introducción

Prólogo del equipo de trabajo

Nuestro diccionario

Los autores en plena
tarea de investigación

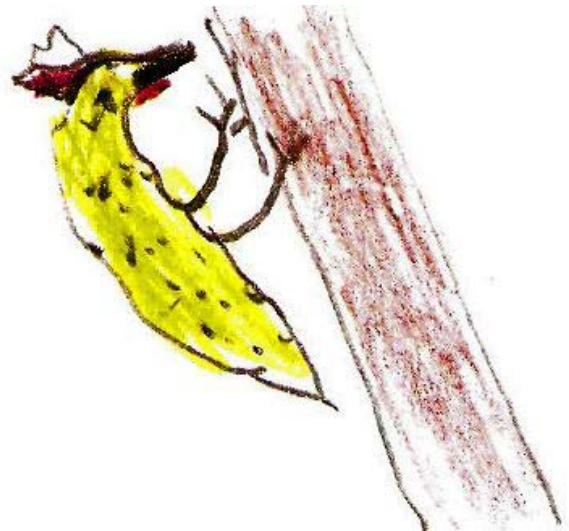

Imprenta Borges
Buenos Aires. 2013.
imprentaborges@yahoo.com.ar

Los alumnos de la Escuela Rural *Juan Bautista Cabral* de San Clemente, Córdoba, formaron un grupo de protectores de especies autóctonas llamado "Aventureros Bajitos". Exploraron, observaron, investigaron y realizaron este diccionario para dar a conocer la flora y la fauna natural del lugar que habitan junto con los chicos del Jardín de Infantes Pte. Yrigoyen, Anexo. Su trabajo fue guiado por sus maestras Gladiz Vizani de nivel primario y Carolina Catania de nivel inicial. Los ayudaron gente del equipo del Museo Estancia Jesuítica de Alta Gracia, de la Universidad Católica de Córdoba, de la Administración de Parques Nacionales y otras personas de su entorno quienes trabajaron desinteresadamente en el proyecto como una oportunidad para que los chicos participen en la conservación, protección y revalorización del bosque nativo al mismo tiempo que desarrollan habilidades de organización de la información.

Coincidir Asociación Civil, mediante su proyecto **L.E.E.R., Lectura y Escritura en Escuelas Rurales**, contribuye así al desarrollo cultural y a la preservación de la naturaleza en las comunidades rurales de la Argentina.

